

LA SCUOLA E IL SUO CONTESTO

ANALISI DEL CONTESTO E DEI BISOGNI DEL TERRITORIO

Popolazione scolastica

OPPORTUNITÀ

L'offerta formativa proposta dalla scuola è concreta, spendibile ed attuale. Le famiglie la percepiscono come un percorso in grado di immettere gli alunni nel mondo del lavoro in modo più efficace rispetto ad altri percorsi formativi. Nelle due sedi di Bardolino e di Valeggio, l'Istituto prepara gli studenti a comportarsi con autonomia e responsabilità grazie ad una formazione professionale flessibile e dinamica e ad un valido bagaglio culturale. Il conseguimento del diploma consente l'accesso a tutte le facoltà universitarie e prepara particolarmente per i corsi di Scienze della Ristorazione, Scienze della Gastronomia, Scienze degli Alimenti, Biotecnologie Alimentari, Scienze Turistiche, Lingue. L'Istituto è sede formativa per i Corsi ITS, Tecnico Superiore del Settore Turistico: Alta formazione per HOSPITALITY MANAGEMENT e RESTAURANT BUSINESS MANAGEMENT.

VINCOLI

La scuola accoglie alunni da un ampio bacino geografico. Il background familiare degli allievi è vario con prevalenza del livello medio per entrambe le sedi.

Territorio e capitale sociale

OPPORTUNITÀ

L'Istituto è inserito in un territorio a forte vocazione turistica. Bardolino sorge sulla

riviera orientale del lago di Garda, a circa 30 chilometri ad Ovest da Verona. La sua collocazione geografica rappresenta un'area di riferimento non solo per i turisti italiani ma anche per i turisti stranieri. La sede di Valeggio è inserita in un contesto diversificato poiché rappresenta un polo di riferimento sia per il settore agricolo sia per il settore turistico-ristorativo. Pertanto l'offerta formativa è ancorata al territorio ed interpreta i bisogni formativi. L'Istituto collabora con le aziende del settore di riferimento, gli Enti e le associazioni di categoria. La scuola si impegna a promuovere nei ragazzi un senso di legalità e spirito critico. Collabora attivamente con i seguenti enti: -C.T.I. - Centro Territoriale per l'Integrazione 'Garda-Baldo' 17 e Sert di Villafranca di Verona -C.I.C. - Centro Informazione e Consulenza 17 -C.O.S.P. - Comitato Provinciale Orientamento Scolastico Professionale. -Associazione di ristoratori ed Enti sociali del territorio -Comuni di riferimento.

VINCOLI

Il background familiare incide sul costrutto sociologico di partenza e pertanto l'Istituto offre una serie di attività volte all'inclusione e alla promozione del successo formativo.

Risorse economiche e materiali

OPPORTUNITÀ

L'Istituto Professionale per i Servizi Alberghieri e della Ristorazione - "Luigi Carnacina" è nato a Bardolino nell'anno scolastico 1973-1974 come sede coordinata dell'Istituto Caterina de Medici di Gardone Riviera. Nell'A.s. 1984-85 ha ottenuto la piena autonomia. Oggi è un Istituto che accoglie nella sede centrale di Bardolino e nella sede associata di Valeggio sul Mincio alunni provenienti non solo dalla provincia di Verona, ma anche dalla provincia di Mantova e persino da alcune zone del Trentino Alto Adige. La sede di Bardolino si sviluppa su tre piani. Sono presenti gli uffici amministrativi e la presidenza. Da qualche anno è stata costruita una palestra ben attrezzata all'interno dell'area scolastica. La sede di Valeggio può contare su un nuovo edificio articolato su due piani: pianoterra e un primo piano.

Lo stabile è dotato di aule spaziose, di un'Aula Magna e di laboratori attrezzati. Entrambi le sedi possono contare su un servizio trasporti che permette agli alunni di raggiungere la scuola o con il servizio di linea o con il servizio scuole. Le aule sono dotate di computer e il sistema di collegamento alla rete WI-FI. Ciò permette l'utilizzo del registro elettronico. In entrambe le sedi è presente un'aula informatica attrezzata.

VINCOLI

La dotazione di Lim per le aule è in via di ultimazione. Nella sede principale l'Aula Magna è in fase di completamento. Gli alunni sono in numero adeguato rispetto al numero delle aule.

L'organigramma funzionale

L'impianto organizzativo dell'Istituto, di seguito rappresentato nei suoi vari settori, consente di gestire e amministrare l'offerta formativa rivolta agli utenti.

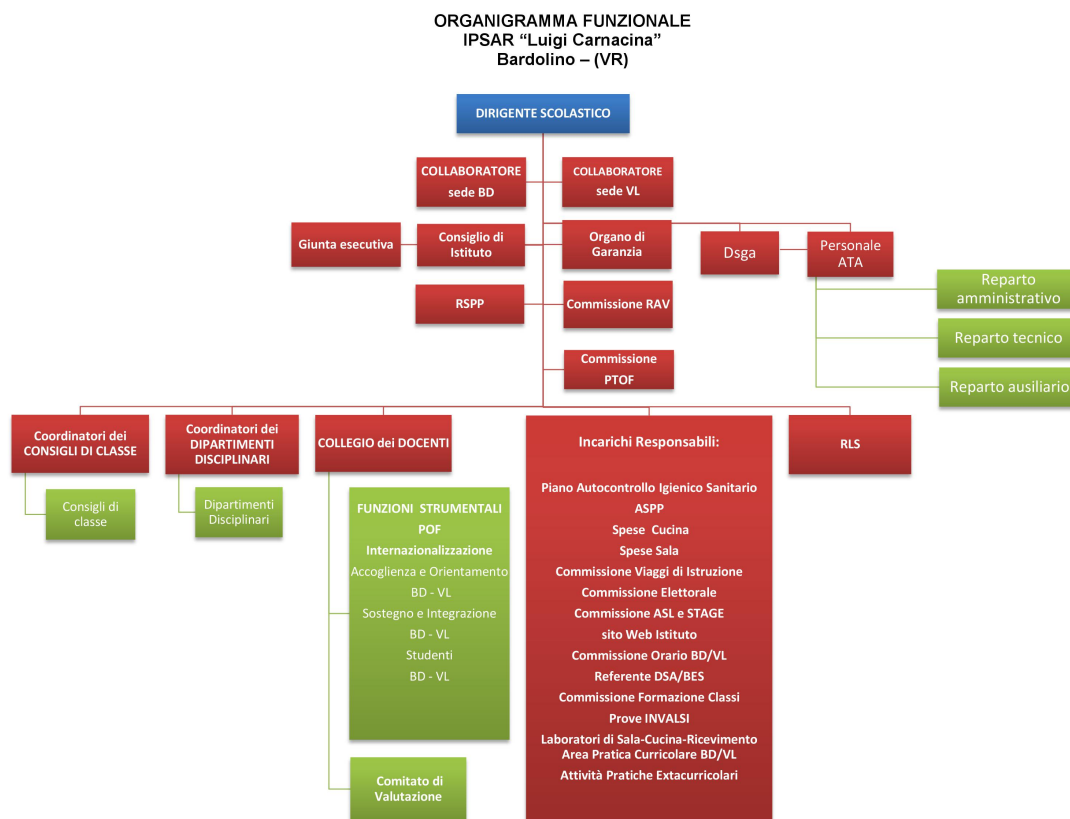

CARATTERISTICHE PRINCIPALI DELLA SCUOLA

❖ LUIGI CARNACINA (ISTITUTO PRINCIPALE)

Ordine scuola	SCUOLA SECONDARIA II GRADO
Tipologia scuola	IST PROF PER I SERVIZI ALBERGHIERI E RISTORAZIONE
Codice	VRRH03000E
Indirizzo	VIA EUROPA UNITA BARDOLINO 37011 BARDOLINO
Telefono	0456213311
Email	VRRH03000E@istruzione.it

Pec vrrh03000e@pec.istruzione.it

Sito WEB www.carnacina.gov.it

Indirizzi di Studio

- ENOGAS. OSPIT. ALBERG. - BIENNIO COMUNE
- SERVIZI DI SALA E DI VENDITA - TRIENNIO
- ACCOGLIENZA TURISTICA - TRIENNIO
- ENOGASTRONOMIA E OSPITALITA' ALBERGHIERA
- ENOGASTRONOMIA - TRIENNIO
- OPERATORE DELLA RISTORAZIONE

Totale Alunni

560

❖ **"CARNACINA" SEZ VALEGGIO (PLESSO)**

Ordine scuola

SCUOLA SECONDARIA II GRADO

Tipologia scuola

IST PROF PER I SERVIZI ALBERGHIERI E RISTORAZIONE

Codice

VRRH03001G

Indirizzo

VIA TRIESTE VALEGGIO SUL MINCIO 37067
VALEGGIO SUL MINCIO

Edifici

- Via Trieste 1 - 37067 VALEGGIO SUL MINCIO VR

Indirizzi di Studio

- ENOGAS. OSPIT. ALBERG. - BIENNIO COMUNE
- SERVIZI DI SALA E DI VENDITA - TRIENNIO
- ACCOGLIENZA TURISTICA - TRIENNIO
- ENOGASTRONOMIA E OSPITALITA' ALBERGHIERA
- ENOGASTRONOMIA - TRIENNIO
- PRODOTTI DOLCIARI ARTIGIANALI E INDUSTRIALI - OPZIONE
- OPERATORE DELLA RISTORAZIONE

Totale Alunni

581

Numero studenti per indirizzo di studio e anno di corso

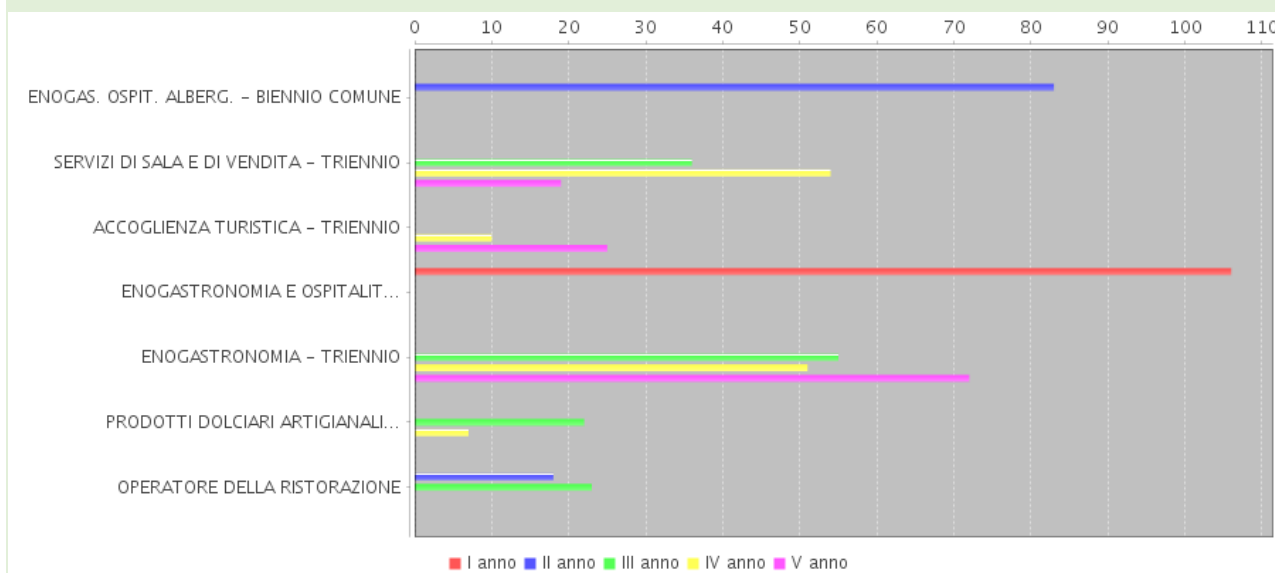

❖ "LUIGI CARNACINA" SERALE (PLESSO)

Ordine scuola

SCUOLA SECONDARIA II GRADO

Tipologia scuola

IST PROF PER I SERVIZI ALBERGHIERI E RISTORAZIONE

Codice

VRRH030511

Indirizzo

VIA EUROPA UNITA BARDOLINO 37011 BARDOLINO

Indirizzi di Studio

- ENOGAS. OSPIT. ALBERG. - BIENNIO COMUNE
- ENOGASTRONOMIA - TRIENNIO

RICOGNIZIONE ATTREZZATURE E INFRASTRUTTURE MATERIALI

Laboratori

Con collegamento ad Internet

3

Informatica

3

Cucina

6

	Sala e vendita	6
	Accoglienza turistica	2
Biblioteche	Classica	1
Aule	Magna	1
Strutture sportive	Palestra	1
Servizi	Automobile	
	Pulmino	

Approfondimento

Le aule sono dotate di Pc e LIM.

RISORSE PROFESSIONALI

Docenti	162
Personale ATA	41